

見て聞いて学べる 福祉現場 体感見学 ツアー

in 杉並区

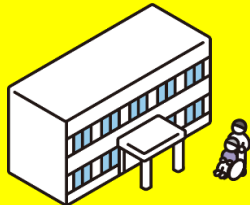

一度に複数の施設
を見学できる！

無資格・未経験者
～大歓迎～



高齢施設 編

令和6年

7/25 (木)

<午前の部>10:00~12:00

<午後の部>14:00~16:00

参加無料 各回定員 10名

社会福祉法人

浴風会

…浴風会ってどんなところ？…

浴風会は2025年1月に創立100周年を迎えます。東京ドームの1.3倍の緑豊かな広大な敷地があり、同一敷地内には特別養護老人ホーム・養護老人ホーム・介護老人保健施設や病院など多種類(10事業所以上)の施設が事業展開を行っています。未経験の新入職員でも資格取得サポート等フォローアップ体制が整っており、安心して勤務できます。大規模施設であることから、多職種と連携しあいながら働けます。敷地内に浴風会病院があり24時間365日安心です。

■見学先(予定)

養護老人ホーム浴風園
特別養護老人ホーム第三南陽園

■アクセス

〒168-0071 東京都杉並区高井戸西 1-12-1
京王井の頭線
富士見ヶ丘駅より徒歩8分 / 高井戸駅より徒歩9分

<HP>



<スケジュール(予定)>

午前の部	午後の部	
09:50	13:50	現地集合
10:00	14:00	挨拶・自己紹介
10:05	14:05	ガイダンス (20分)
10:25	14:25	施設見学 (60分)
11:25	15:25	職員との交流 質疑応答 (30分)
11:55	15:55	人材センター事業案内 アンケート記入
12:00	16:00	現地解散

<申し込み方法>

申込開始:6/3(月)の正午
こちらの専用フォームから
お申込みください→→→

<申込フォーム>



※原則、申込みフォームからの申込みとなります。
申込みフォームからの申請が難しい方は、下記問い合わせ先までご連絡ください。

※申込み後、参加が確定された方には、開催日の約1週間前に参加決定通知を郵送いたします。

※**申込締切:7/11(木)**
定員になり次第、受付は終了となります。

フクシロウ
東京都福祉人材センター
イメージキャラクター



<注意事項>

- このツアーの主な対象者は、福祉分野での就職を考えている方、福祉の資格がないまたは取得中の方、福祉の仕事が未経験の方などです。福祉の仕事の経験がある方もご参加いただけますが、無資格・未経験者が優先となる場合がございます。
- 参加当日は、マスクの着用を必須とします。また、体調により参加をお断りする場合がございます。
- 駐車場等をご用意しておりませんので、現地までは公共交通機関をご利用ください。
- 申込み期限前に定員を超える申込みがあった場合、本見学ツアーに参加したことがない方を優先的にお受けします。**

<問い合わせ先>

社会福祉法人東京都社会福祉協議会 東京都福祉人材センター人材情報室
〒102-0072 東京都千代田区飯田橋 3-10-3 東京しごとセンター7階 TEL:03-5211-2860

<HP>

