

保育士経験がないので不安…

空白が長くて不安… もう一度保育を学びたい…

# 保育士 就職支援セミナー

に参加してみませんか？

## 保育士就職支援セミナーとは

保育士資格をお持ちの方で**保育所勤務が少ない方**あるいは**未経験の方**、**空白の長い方**を対象としたセミナーです。

保育の仕事に活かせる**実践的なプログラム**を学ぶことができます。

なお、本セミナーは民間の専門教育訓練機関に委託して実施するセミナーです。

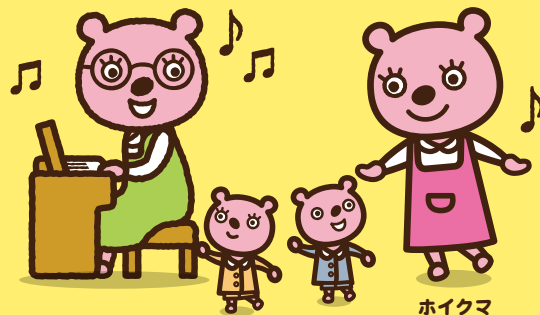

第8回

平成29年

12月16日(土)・17日(日)

## 立川市会場

時間 9:30 ~ 17:30 ほか

会場 学校法人 大原学園 立川校

立川市緑町4-8

(JR「立川駅」北口より徒歩6分、多摩モノレール「立川北駅」より徒歩5分)

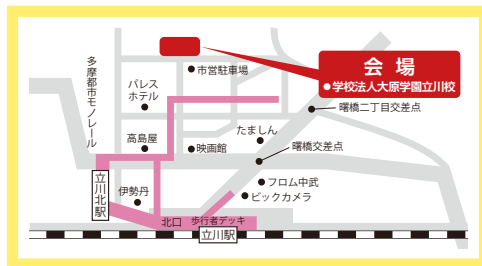

内容 保育の**専門知識**や**保護者対応**について学びます。希望者には**保育現場実習**もあります。実習は月曜日～土曜日のうち3日間程度です。

\* セミナーの詳細は、チラシ裏面または東京都保育人材・保育所支援センター(東京都福祉人材センター内)ホームページをご覧ください。

参加資格 保育士資格をお持ちの方

定員 40名(講義のみコース30名・実習付コース10名)

\* なお、実習付きコースをご希望の方はセミナー最終日に、実習最終日からさかのぼって3か月以内の健康診断書のコピー等を必ずご提出いただきます(細菌検査を除く費用は自己負担です)。

受講料 無料(ただし、実習時の健康診断は自己負担)

申込方法 裏面の参加申込書、または東京都保育人材・保育所支援センターホームページより参加申込書をダウンロードし、必要事項をご記入の上、FAXまたは郵送にてお申込みください。

「保育士証」「保育士資格証明書(保育資格証明書)」「保育士試験合格通知書」いずれかのコピーも添付してください。

\* 上記証明書等の名字が旧姓の場合は、生年月日がわかる公の証明書(免許証、健康保険証など)のコピーを併せてお送りください。

申込期限 平成29年12月8日(金)まで。

託児 講義中、セミナーではお子様の託児サービスを無料でいきます(実習中は対象外)。

希望する方は直接下記託児事業者へのお申込みとなります(定員各回4名、先着順、満1歳~6歳/未就学児に限る)。

(株)小学館集英社プロダクション TEL:0120-500-315 総合保育事業部内 保育士就職支援予約係 受付時間:月~金 10時~17時

お問合せ 東京都保育人材・保育所支援センター 保育人材担当

TEL:03-5211-2912 FAX:03-5211-1494

東京都保育人材・保育所支援センターでは、保育の仕事に関するご相談および求人紹介等を行っておりますので、どうぞご利用ください。

●セミナー・託児の詳細の確認はこちらから!

ホイクマ

検索

<http://www.tcs.w.tvac.or.jp/jinzai/hoiku/hoikusisien.html>

## 講義カリキュラム(例)

※カリキュラムは変更になる場合があります。

| 日程              | 時間          | 講義内容                       |
|-----------------|-------------|----------------------------|
| 1日目<br>(12/16土) | 9:30～9:50   | オリエンテーション(自己紹介、セミナーの流れ・意義) |
|                 | 9:50～10:20  | 保育士の役割と魅力                  |
|                 | 10:20～11:00 | 保育制度と課題                    |
|                 | 11:10～12:20 | 乳児の発達と保育                   |
|                 | 12:20～12:40 | 遊びの技術①(手遊び演習)              |
|                 | 13:40～14:30 | 幼児の発達と保育                   |
|                 | 14:30～15:10 | 遊びの技術②(読み聞かせ演習)            |
|                 | 15:20～16:50 | 保護者とのコミュニケーション             |
| 2日目<br>(12/17日) | 9:30～10:15  | 実技演習①(おむつ替え)               |
|                 | 10:15～11:00 | 実技演習②(着替え)                 |
|                 | 11:10～11:40 | 実技演習③(調乳・授乳)               |
|                 | 11:40～12:40 | 子どもの食と栄養、アレルギー対策           |
|                 | 13:40～14:50 | 危機管理、安全管理、事故防止、応急処置、感染症対策  |
|                 | 14:50～15:10 | 保育実践①(保育課程、保育計画)           |
|                 | 15:20～16:20 | 保育実践②(保育の記録)               |
|                 | 16:20～16:50 | 就職活動について                   |
|                 | 17:00～17:30 | 実習オリエンテーション(実習希望者のみ)       |



## 実習カリキュラム(例)

※実習は月曜日～土曜日のうち3日間程度です。

| 日程  | 時間         | 実習内容  |
|-----|------------|---|
| 1日目 | 8:30～16:30 | オリエンテーション(園内見学、園の1日の流れの理解)、観察実習(園内観察、保育内容観察、環境整備・安全管理の観察など)、報告書記入             |
| 2日目 | 8:30～16:30 | 参加実習①(受け入れの観察、調乳・授乳・おむつ交換補助、食事の準備・介助の補助、遊び・読み聞かせの観察、午睡などの生活指導観察、散歩同行など)、報告書記入 |
| 3日目 | 8:30～16:30 | 参加実習②(上記2日目の内容と同様)、実習報告書の作成   |

### よくあるご質問

**Q: 保育士登録していないのですが、申込みできますか?**

**A: 大丈夫です。**学校が発行している「保育士資格証明書(保育資格証明書)」もしくは保育士試験の「合格通知書」のコピーを添付してください。(登録に関しては、登録事務処理センターにお問い合わせください。)

**Q: 実習日程はどのように決めますか?**

**A: 実習オリエンテーションの際、都合のよい日を伺い、保育園と調整の上決定します。**

**Q: 実習に3日間連続で行けないのですが...**

**A: ご都合に合わせて実習日程を組みます。**  
なお、ご希望に添えない事もありますのでご了承ください。

## 平成29年度 第8回(立川市会場)保育士就職支援セミナー 参加申込書

平成 年 月 日

|                     |   |   |   |  |   |
|---------------------|---|---|---|--|---|
| ふりがな                |   |   |   | 性別   | <input type="checkbox"/> 男 <input type="checkbox"/> 女 |
| お名前                 |   |   |   | DM 発送 <input type="checkbox"/> 可 <input type="checkbox"/> 不可   |   |
| ご住所                 | 〒   |   |   |  |   |
| 日中連絡可能な電話番号         | Tel   |   |   |  |   |
| 生年月日                | 西暦  | 年 | 月 | 日生(年齢)   | 歳   |
| 参加希望コース             | <input type="checkbox"/> 講義のみコース <input type="checkbox"/> 実習付コース※ 実習希望日 <input type="checkbox"/> あり <input type="checkbox"/> なし   |   |   | 第1希望日程( )<br>第2希望日程( )<br>第3希望日程( )                            | ※記入例<br>【O/O～O/O(水)除く】                                |
| 託児                  | <input type="checkbox"/> 申込み済( 歳 ヵ月、 歳 ヵ月、 歳 ヵ月) 人<br><input type="checkbox"/> 申込みしない ※お子様の年齢はセミナー開催初日時点。※詳細は当センターHPをご参照ください。   |   |   |  |   |
| 保育の仕事就労状況           | <input type="checkbox"/> 未経験 <input type="checkbox"/> 経験あり( 年) <input type="checkbox"/> 就労中( 年目)  |   |   | <input type="checkbox"/> フルタイム <input type="checkbox"/> パートタイム |   |
| 保育の仕事に就く意向について      | <input type="checkbox"/> すぐにでも仕事したい(1か月以内) <input type="checkbox"/> 近いうちに仕事したい( 年 月頃)<br><input type="checkbox"/> 将来的には仕事したい <input type="checkbox"/> その他( )  |   |   | ※就職希望時期が近付きましたら、当センターからご連絡させていただくこともあります。                      |   |
| 当センターのご利用状況(複数回答可)  | <input type="checkbox"/> 以前、保育士就職支援研修・就職相談会に参加(いつ頃 年 会場)例:2016年 立川会場<br><input type="checkbox"/> 以前、保育士就職支援セミナーに参加(いつ頃 年第 回 会場)例:2016年 第3回世田谷会場<br><input type="checkbox"/> 当センターに求職者登録している<br><input type="checkbox"/> その他当センターイベントに参加( ) <input type="checkbox"/> 「離職保育士届出制度」に登録している <input type="checkbox"/> 初めて   |   |   |  |   |
| 本セミナーを何でお知りになりましたか? | <input type="checkbox"/> 新聞折込チラシ( 新聞) <input type="checkbox"/> 公共機関等配架パンフ・チラシ等[ <input type="checkbox"/> ハローワーク <input type="checkbox"/> 公民館 <input type="checkbox"/> 学校 <input type="checkbox"/> 保育士試験会場 <input type="checkbox"/> 保健所・保健センター <input type="checkbox"/> 役所 <input type="checkbox"/> 子共家庭支援センター <input type="checkbox"/> 社会教育会館 <input type="checkbox"/> 図書館 <input type="checkbox"/> 生涯学習センター <input type="checkbox"/> 男女共同参画センター <input type="checkbox"/> 社会福祉協議会 <input type="checkbox"/> その他( )] <input type="checkbox"/> 広報東京都 <input type="checkbox"/> 東京都保育人材・保育所支援センター窓口、郵送のご案内<br><input type="checkbox"/> 東京都保育士実態調査回答者へのご案内 <input type="checkbox"/> 「福祉のお仕事」マイページお知らせ情報メール <input type="checkbox"/> Twitter(@hoikuma)<br><input type="checkbox"/> 新宿駅デジタルサイネージ <input type="checkbox"/> 東京都保育人材・保育所支援センターホームページ<br><input type="checkbox"/> 知人からの紹介 <input type="checkbox"/> その他( ) |   |   |  |   |

※申込者の個人情報は、セミナー実施業務のほか、今後当センターで実施するイベント等の案内にのみ使用し、他の目的には使用いたしません。

**〈申込方法〉** 必要事項を記入し、「保育士証」「保育士資格証明書(保育資格証明書)」「保育士試験合格通知書」いずれかのコピーを添付して、FAXまたは郵送で下記までお申込みください。ただし定員がありますので受講決定者に対しては、後日ご案内兼受講票を郵送します。

**申込期限:平成29年12月8日(金)まで。**

**〈申込先〉** 〒102-0072 東京都千代田区飯田橋3-10-3 東京しごとセンター7階 東京都保育人材・保育所支援センター(東京都福祉人材センター内)  
TEL:03-5211-2912 FAX:03-5211-1494

