

保育士経験がないので不安…

ブランクが長くて不安… もう一度保育を学びたい…

# 保育士 就職支援セミナー

に参加してみませんか？

## 保育士就職支援セミナーとは

保育士資格をお持ちの方で**保育所勤務が少ない方**あるいは**未経験の方**、**ブランクの長い方**を対象としたセミナーです。

保育の仕事に活かせる**実践的なプログラム**を学ぶことができます。

なお、本セミナーは民間の専門教育訓練機関に委託して実施するセミナーです。

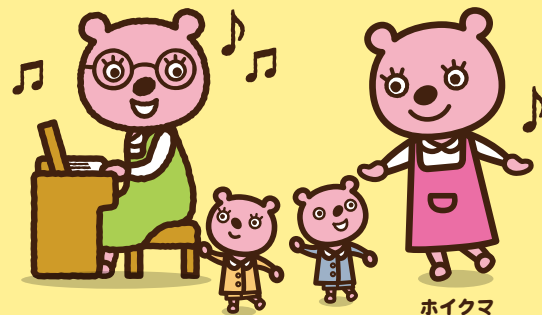

第8回

平成31年

1月13日(日)・14日(月・祝)

## 国立市会場

時間 10:00~17:35ほか

会場 国立市商業協同組合 さくらホール 2階

東京都国立市東1丁目4-6

(JR中央線「国立駅」南口より徒歩3分)

内容 保育の**専門知識**や**保護者対応**について学びます。希望者には**保育現場実習**もあります。

実習は月曜日～土曜日のうち3日間程度です。**実習付コースを受講される場合、実習前に健康診断を受診していただきます(3ヶ月以内のもの、細菌検査を除く費用は自己負担)。**

\* セミナーの詳細は、チラシ裏面または東京都保育人材・保育所支援センター(東京都福祉人材センター内)ホームページをご覧ください。

参加資格 **都内で就職を希望する保育士資格をお持ちの方**

定員 40名(講義のみコース30名・実習付コース10名)

受講料 **無料**(実習付コースの場合、事前の健康診断は自己負担。また、園の食事をとる場合は実費負担。)

申込方法 裏面の参加申込書、または東京都保育人材・保育所支援センターホームページより参加申込書をダウンロードし、必要事項をご記入の上、FAXまたは郵送にてお申込みください。

**「保育士証」「保育士資格証明書(保育資格証明書)」「保育士試験合格通知書」いずれかのコピーも添付してください。**

\* 上記証明書等の名字が旧姓の場合は、生年月日がわかる公の証明書(免許証、健康保険証など)のコピーを併せてお送りください。

申込期限 **平成31年1月4日(金)まで。**

託児 講義中、セミナーではお子様の託児サービスを無料で行います(実習中は対象外)。

希望する方は直接託児事業者へのお申込みとなります**(定員4名、先着順、満1歳~6歳/未就学児に限る)。**

(株)小学館集英社プロダクション TEL:0120-500-315 総合保育事業部内 保育士就職支援予約係 受付時間:月~金 10時~17時

お問合せ 東京都保育人材・保育所支援センター 保育人材担当

TEL:03-5211-2912 FAX:03-5211-1494

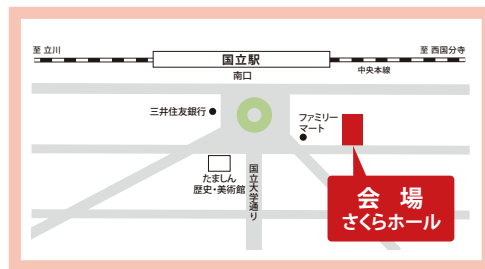

日程を変えて同様のセミナー(全10回・都内各地で開催)を行っています。詳細は東京都保育人材・保育所支援センターホームページをご覧ください。なお東京都福祉人材センターでは、保育分野や福祉の仕事に関するご相談および仕事の紹介等を行っておりますので、どうぞご利用ください。

●セミナー・託児の詳細の確認はこちらから!

ホイクマ

検索

<https://www.tcsv.tvac.or.jp/jinzai/hoiku/hoikusien.html>



## 講義カリキュラム(例)

※カリキュラムは変更になる場合があります。

日程	時間	講義内容
1日目 (1/13日)	10:00~10:15	オリエンテーション
	10:15~11:15	保育所保育指針の改定と保育計画(日案・週案・月案他)
	11:25~12:35	子どもの健康管理と感染症対策(嘔吐処理・消毒)
	13:25~14:55	保育実践①~保育の1日~(おもむ替え・授乳)
	15:05~16:15	配慮が必要な子どもへの対応(ケーススタディ)
	16:25~17:35	遊びの技術(手遊び・読み聞かせ)
2日目 (1/14月・祝)	10:00~12:50	事故予防と応急手当(乳幼児心肺蘇生実技含む)
	13:40~14:50	保護者対応とコミュニケーション(子ども・同僚との接し方、ロールプレイング)
	15:00~16:30	食物アレルギーと食育(エビペン演習)
	16:40~17:10	就職活動について
	17:20~17:35	実習オリエンテーション

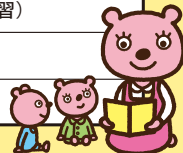

## 実習カリキュラム(例)

※実習は月曜日~土曜日のうち3日間程度です。

日程	時間	実習内容
1日目	10:00~16:00	オリエンテーション、園内見学、環境整備・安全管理、報告書記入
2日目	9:00~17:00	保育実習(受け入れ時の観察、調乳、授乳、おもむつ交換、遊び、食事・午睡の生活指導、連絡帳の書き方など)、報告書記入
3日目	9:00~17:00	保育実習(2日目同様の内容+遊びお披露目)、報告書記入 *遊びお披露目は、絵本の読み聞かせ/紙芝居/手遊びより選び、園児にお披露目頂きます。

### よくあるご質問

**Q: 保育士登録していないのですが、申込みできますか?**

**A: 大丈夫です。**学校が発行している「保育士資格証明書(保育資格証明書)」もしくは保育士試験の「合格通知書」のコピーを添付してください。(登録に関しては、登録事務処理センターにお問い合わせください。)

**Q: 実習日程はどのように決めますか?**

**A: 実習オリエンテーションの際、都合のよい日を伺い、保育園と調整の上決定します。**

**Q: 実習に3日間連続で行けないのですが...**

**A: ご都合に合わせて実習日程を組みます。**  
なお、ご希望に添えない事もありますのでご了承ください。

## 平成30年度 第8回(国立市会場)保育士就職支援セミナー 参加申込書

平成 年 月 日

ふりがな				性別	<input type="checkbox"/> 男 <input type="checkbox"/> 女
お名前				DM 発送 <input type="checkbox"/> 可 <input type="checkbox"/> 不可	
ご住所	〒				
日中連絡可能な電話番号	TEL				
生年月日	西暦	年	月	日生(年齢)	歳
参加希望コース	<input type="checkbox"/> 講義のみコース <input type="checkbox"/> 実習付コース 【実習希望日】 <input type="checkbox"/> あり 第1希望日程( ) 第2希望日程( ) 第3希望日程( ) 例 (10/1、10/2、10/3) <input type="checkbox"/> なし			【実習に関して】 ●講義受講終了から概ね2か月以内に実施 ●第10回は3月初旬までに実施 ●日曜日を除く3日間	
託児	<input type="checkbox"/> 申込み済( 歳 ヵ月、 歳 ヵ月、 歳 ヵ月) 人 ※お子様の年齢はセミナー開催初日時点。 <input type="checkbox"/> 申込みしない ※詳細は当センターHPをご参照ください。				
保育の仕事就労状況	<input type="checkbox"/> 未経験 <input type="checkbox"/> 経験あり( 年) { <input type="checkbox"/> フルタイム <input type="checkbox"/> 就労中( 年目) { <input type="checkbox"/> フルタイム <input type="checkbox"/> パートタイム				
保育の仕事に就く意向について	<input type="checkbox"/> すぐにでも仕事したい(1か月以内) <input type="checkbox"/> 近いうちに仕事したい( 年 月頃) <input type="checkbox"/> 将来的には仕事したい <input type="checkbox"/> その他( ) ※就職希望時期が近付きましたら、当センターからご連絡させていただくこともあります。				
当センターのご利用状況(複数回答可)	<input type="checkbox"/> 以前、保育士就職支援研修・就職相談会に参加(いつ頃 年 会場)例:2017年 立川会場 <input type="checkbox"/> 以前、保育士就職支援セミナーに参加(いつ頃 年第 回 会場)例:2017年 第4回渋谷区会場 <input type="checkbox"/> その他当センターイベントに参加( ) <input type="checkbox"/> 当センターに求職者登録している <input type="checkbox"/> 「離職保育士届出制度」に登録している <input type="checkbox"/> 初めて				

\*申込者の個人情報は、セミナー実施業務のほか、今後当センターで実施するイベント等の案内にのみ使用し、他の目的には使用いたしません。

〈申込方法〉 必要事項を記入し、「保育士証」「保育士資格証明書(保育資格証明書)」「保育士試験合格通知書」いずれかのコピーを添付して、FAXまたは郵送で下記までお申込みください。ただし定員がありますので、受講決定者に対しては後日ご案内兼受講票を郵送します。

申込期限:平成31年1月4日(金)まで。

〈申込先〉 〒102-0072 東京都千代田区飯田橋3-10-3 東京しごとセンター7階 東京都保育人材・保育所支援センター(東京都福祉人材センター内)  
TEL:03-5211-2912 FAX:03-5211-1494

